

Une Clinique du Risque et de la Prévention des cancers à Marseille à l'Institut Paoli-Calmettes

Célébrée tous les ans le 4 février, la Journée mondiale contre le cancer est organisée par l'Union Internationale Contre le Cancer (UICC) et ses organisations membres, avec le concours de l'Organisation Mondiale de la Santé. **En 2010, la Journée mondiale contre le cancer a pour thème « Prévenir le cancer c'est aussi possible ».**

A l'Institut Paoli-Calmettes nous mettons à disposition des publics des outils destinés à mieux comprendre ses risques face au cancer. Une nouvelle étape au coeur du projet médical de l'Institut, mais aussi du plan cancer 2 a donc été franchie avec l'ouverture récente de :

La Clinique du Risque et de la Prévention des cancers

Cette activité s'organise autour de consultations d'évaluation, d'estimation des risques et de leurs conséquences possibles. Une fois ceux-ci évalués, un programme personnalisé de prise en charge et de dépistage est proposé en tenant compte de la personne et de son environnement.

Les personnes qui sont prises en charge ont des risques qui peuvent être de nature très différente :



Risque lié à notre hérédité (nos gènes)

L'activité de l'Institut Paoli-Calmettes en matière d'oncogénétique est l'une des plus importantes de France en termes de consultations, d'analyses biologiques, de suivi, de surveillance et de dépistage. La Clinique du Risque et de la Prévention renforce l'accès d'un grand nombre de personnes à l'identification et à la prise en charge de ces formes familiales de cancer (oncologie génétique).

Risque lié à un environnement sur lequel nous n'avons pas individuellement de prise

Il s'agit d'accueillir notamment des personnes ayant un risque lié à une exposition professionnelle ou environnementale.



Risque lié à nos comportements

en particulier tabac, alcool, nutrition.

Risque lié à des traitements nécessaires suite à une première maladie (risque iatrogène)

Certaines personnes ayant déjà développé un cancer ou d'autres pathologies sont considérées, de par l'impact de leur première maladie et de son traitement, comme à risque de cancer. Ceci vaut notamment pour les pathologies hématologiques comme par exemple la maladie de Hodgkin.



Information Presse 3 février 2010

Une Clinique du Risque et de la Prévention des cancers à Marseille à l'Institut Paoli-Calmettes



Institut Paoli-Calmettes

“Pour une personnalisation de la prévention et du dépistage”

La clinique du risque et de la prévention :

- Connaître les risques et les bénéfices
- Connaître la maladie
- Connaître la personne

Les risques

- Familiaux (nos gènes)
- Comportementaux : tabac, alcool, nutrition
- Iatrogènes : liés à des traitements suite à une première maladie
- Environnementaux et professionnels

Nos outils

- Information
- Prévention
- Dépistage
- Approche Individualisée

L'exemple dans les cancers du côlon

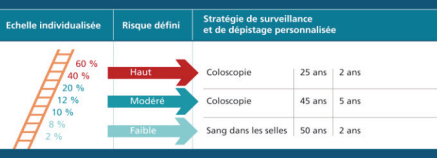

Notre ambition n'est pas de dire ce qui va arriver avec précision.

Mais de savoir dès aujourd'hui ce qu'il faut faire.

Centre régional de lutte contre le cancer Provence-Alpes-Côte d'Azur

Organisation et apports de la Clinique

L'objectif pour l'Institut Paoli-Calmettes est de proposer sur un même lieu une estimation des risques et le cas échéant une prise en charge individualisée et notamment un recours à des technologies “sophistiquées” de diagnostic précoce et de dépistage : IRM mammaire, recours à des endoscopies ou endomicroscopies digestives, voire des programmes de chirurgie ou de chimio-prévention du cancer pour les personnes les plus menacées.

Accéder à la Clinique du Risque et de la Prévention

Les personnes y sont principalement orientées par les médecins. Tous les patients déjà pris en charge à l'Institut sont orientés suivant les cas (formes familiales, premier cancer à risque). La collaboration avec les équipes médicales extérieures et les médecins traitants de ville permet aussi la venue en consultation. Les médecins du travail constitueront dans l'avenir un important relais.

Les programmes de recherche sur les risques

Au sein de la Clinique du Risque et de la Prévention, des programmes de recherche destinés à identifier (hors marqueurs génétiques) les personnes à haut risque seront développés. Ils permettront une approche encore plus ciblée. La Clinique du Risque et de la Prévention va aussi permettre à l'Institut d'élargir les programmes de recherche pour favoriser les connaissances et améliorer l'identification des populations à risque pour en favoriser la prévention et juger de son efficacité.

La Clinique du Risque et de la Prévention des cancers est une "organisation" qui permet à la personne de disposer d'un ensemble de consultations visant à permettre l'estimation de ses risques, l'anticipation de la survenue éventuelle de la maladie ainsi que de définir les moyens de prévention et de dépistage adaptés au cas particulier du consultant.

La politique menée depuis de nombreuses années à l'Institut Paoli-Calmettes s'est trouvée renforcée en janvier 2008 par l'ouverture d'un centre d'information de prévention et de consultation en cancérologie cofinancé par le conseil général des Bouches-du-Rhône. Depuis novembre 2009 la clinique du risque y a pris place sous la direction du Professeur Eisinger et les premières consultations spécialisées s'y déroulent.

A propos de l'Institut :

L'Institut Paoli-Calmettes dirigé par le Professeur Patrice Viens, oncologue, est un centre de prise en charge globale du cancer, situé à Marseille. Il intègre sur un même site les actions de prévention, de dépistage, de diagnostic, de soins, de recherche et de réhabilitations liées au cancer.

Dans le domaine des traitements du cancer, l'Institut Paoli-Calmettes prend en charge 20 000 personnes par an. L'Institut exerce un rôle direct auprès de la population et un rôle de recours pour les établissements sanitaires publics et privés, notamment dans certaines prises en charge de haute spécialité comme les chirurgies du cancer du pancréas, les chirurgies robotisées (colorectal, utérus, prostate..), et la prise en charge des pathologies rares. Ce rôle s'exprime également dans le domaine des essais cliniques dans lesquels l'expertise de l'Institut permet à de nombreux patients d'accéder à de nouvelles thérapies.

Institut Paoli-Calmettes - Service Communication - Tél. : 04 91 22 37 48 – Fax : 04 91 22 36 12

Contacts presse : Muriel Benarroche 06 08 71 99 84 – Karine Repnau : 06 61 03 17 67

communication@marseille.fnclcc.fr

www.institutpaolicalmettes.fr

